

AVIS DE MISE EN CONCURRENCE

Gare de Nice (06 000)

Gares & Connexions, branche de SNCF Mobilités en charge de la gestion et du développement des gares, organise une procédure de consultation en vue de l'attribution d'un contrat d'occupation temporaire du domaine public ferroviaire pour l'occupation d'un emplacement commercial dédié à l'activité listée ci-après.

La société Retail & Connexions, en charge de la commercialisation des espaces commerciaux en gare, assure la conduite administrative de cette procédure pour le compte de SNCF Mobilités.

I. DESCRIPTION DE L'EMPLACEMENT ET CARACTERISTIQUES GENERALES

Un emplacement en gare de Nice pour l'exercice d'une activité de distribution automatique de produits d'équipement de la personne (prêt-à-porter et/ou accessoires).

Descriptif de l'emplacement : Emprise disponible d'une surface d'environ 2 m² et située au cœur du bâtiment voyageurs de la gare, au niveau de l'espace d'attente / confort.

Actuellement, cet emplacement n'est pas exploité.

Durée de l'occupation : 3 ans.

Plan de la gare de Nice et de l'emplacement disponible :

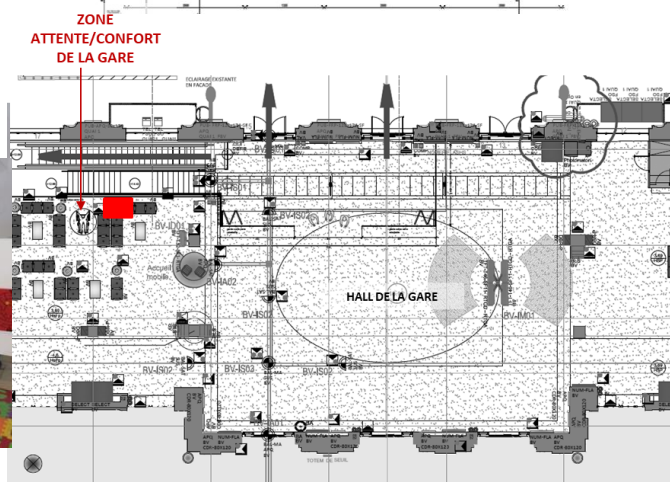
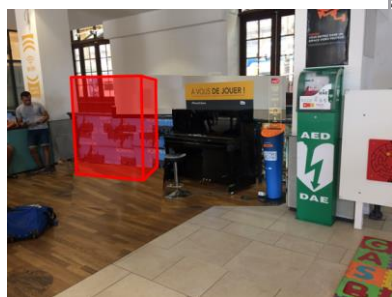
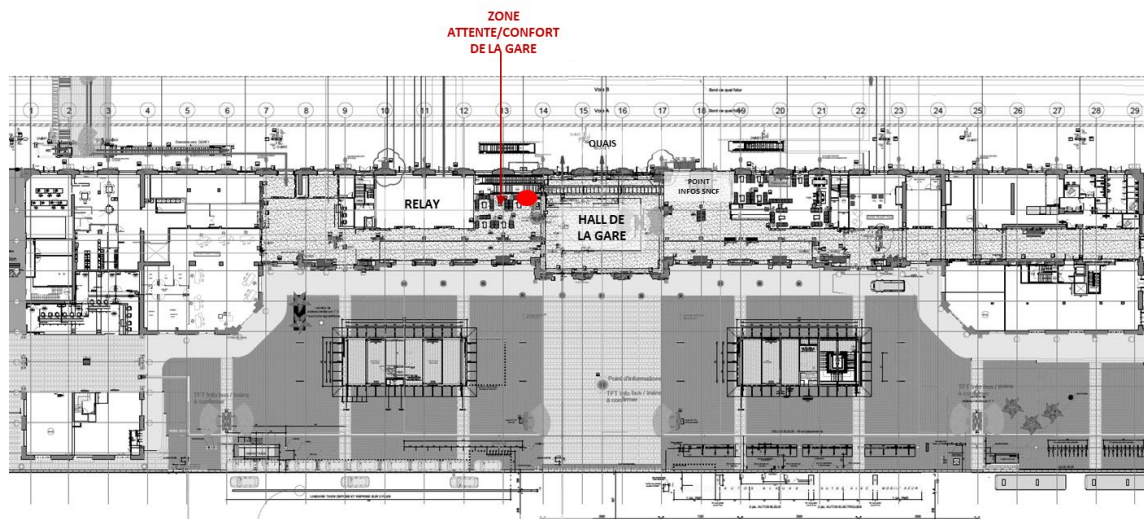

II. MODALITES SOMMAIRES ET GENERALES DE LA PROCEDURE

Les candidats intéressés par la présente procédure de consultation doivent adresser à la société Retail & Connexions une demande d'envoi de Dossier de Consultation.

Cette demande devra être impérativement reçue avant le : **jeudi 26 septembre à 18h00.**

Toute demande reçue après cette date ne sera pas prise en compte.

Seules les demandes adressées par courrier électronique à l'adresse courriel suivante : bhannebicque@retail-connexions-sncf.fr seront acceptées.

Cette demande devra comporter notamment :

- L'adresse électronique à laquelle les candidats souhaitent que leur soit envoyé un courriel dans lequel seront mentionnés les éléments leur permettant de télécharger le Dossier de Consultation ;
- Un numéro de téléphone et une adresse postale permettant, le cas échéant, de contacter le candidat.

Les candidats se verront ainsi adresser un courriel contenant le lien, l'identifiant et le mot de passe leur permettant de télécharger gratuitement le document qui contiendra l'ensemble des informations et documents leur permettant de déposer leur offre.

SNCF Mobilités et la société Retail & Connexions se réservent le droit à tout moment de ne pas donner suite à la procédure, sans indemnité de quelque nature que ce soit.

SNCF Mobilités se réserve le droit d'apporter, au plus tard sept jours avant la date de remise des offres, tout complément et/ou toute modification au Dossier de Consultation.

Seuls les candidats ou leur mandataire dûment habilité, ayant demandé le Dossier de consultation dans le délai susmentionné, pourront déposer leur offre.

La date limite de réception des offres est le : **25 octobre 2019 à 18h00.**

La date prévisionnelle de signature du contrat est le : **13 décembre 2019.**